

# El impacto económico de Red Hat Enterprise Linux (RHEL)

## El poder de RHEL



RHEL afecta a todas las líneas de negocio y, sobre todo, a las de TI.



**Más de 1 de cada 10 dólares** de la economía mundial serán «tocados» este año por las cargas de trabajo de RHEL, lo que supone más de **13 billones de dólares de productividad total.**

Fuente: Red Hat Enterprise Linux: impulso de 1,7 billones de dólares al año para los clientes, IDC, marzo de 2022

## Huella económica de RHEL (B USD)



Source: IMF, World Economic Outlook Database, October 2021

## RHEL aumenta los ingresos de los clientes y les permite ahorrar costes



Una cosa es tener una gran huella en la economía y otra cosa es hacer que esa huella tenga un impacto.

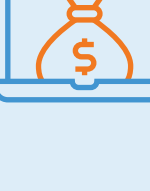

Al optar por RHEL, las empresas pueden desplegar las aplicaciones que necesitan para ganar y retener clientes, maximizar la productividad de los empleados y ahorrar en costes de TI.



Los clientes de RHEL pueden esperar un impacto directo de unos **1,7 billones de dólares este año** en comparación con los 900 000 millones de USD de costes de TI previstos. Eso es casi una recompensa de dos por uno.



Para 2026, se espera que este impacto supere los **2,2 billones de dólares, es decir, un 33 % más** que ahora.

## Recompensa financiera de RHEL

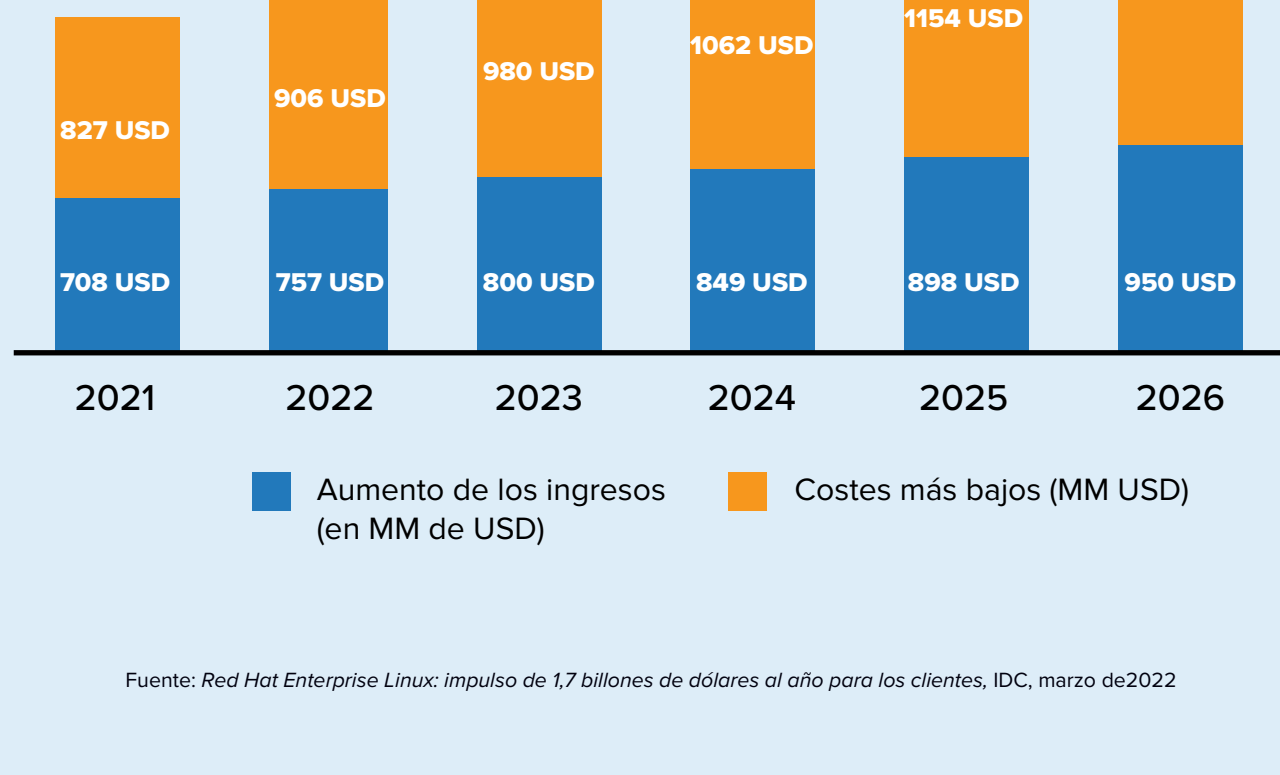

Fuente: Red Hat Enterprise Linux: impulso de 1,7 billones de dólares al año para los clientes, IDC, marzo de 2022

## Los partners ganan con RHEL



RHEL es una plataforma diseñada para dar soporte a productos y servicios complementarios proporcionados a través de su ecosistema de partners.



Los encuestados por IDC indicaron que para la correcta implantación de sus proyectos de TI requerían una media de siete proveedores (de hardware, software y servicios).



Dentro del ecosistema de Red Hat, IDC espera que los partners ganen **22,60 dólares este año por cada dólar** gastado en RHEL como sistema operativo.

IDC estima que el ecosistema de Red Hat ganará más de **100 000 millones de dólares en 2022**, repartidos entre:

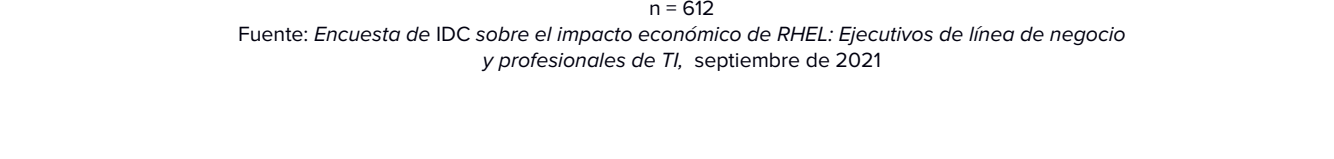

n = 612  
Fuente: Encuesta de IDC sobre el impacto económico de RHEL: Ejecutivos de línea de negocio y profesionales de TI, septiembre de 2021

## La proporción mágica de RHEL



Fuente: Red Hat Enterprise Linux: impulso de 1,7 billones de dólares al año para los clientes, IDC, marzo de 2022

## RHEL apuntala la TI y la hace avanzar

Los encuestados por IDC indicaron que más de **la mitad de las cargas de trabajo nuevas desplegadas durante los últimos dos años estaban en RHEL.**



Muchas de estas cargas de trabajo ayudaron a las empresas a adaptarse y navegar durante la pandemia mundial. De los proyectos que se detuvieron debido a la COVID-19, se espera que **una media del 87 % de los desplegados en RHEL** se completen en un futuro próximo.

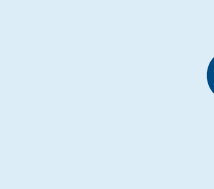

**RHEL está a la vanguardia de la nube híbrida empresarial y del recorrido multinube.** Puede desplegarse en cualquier lugar, y los participantes indicaron una preferencia igualitaria por los despliegues en las instalaciones y en la nube.

## Cómo se impregna RHEL en las organizaciones

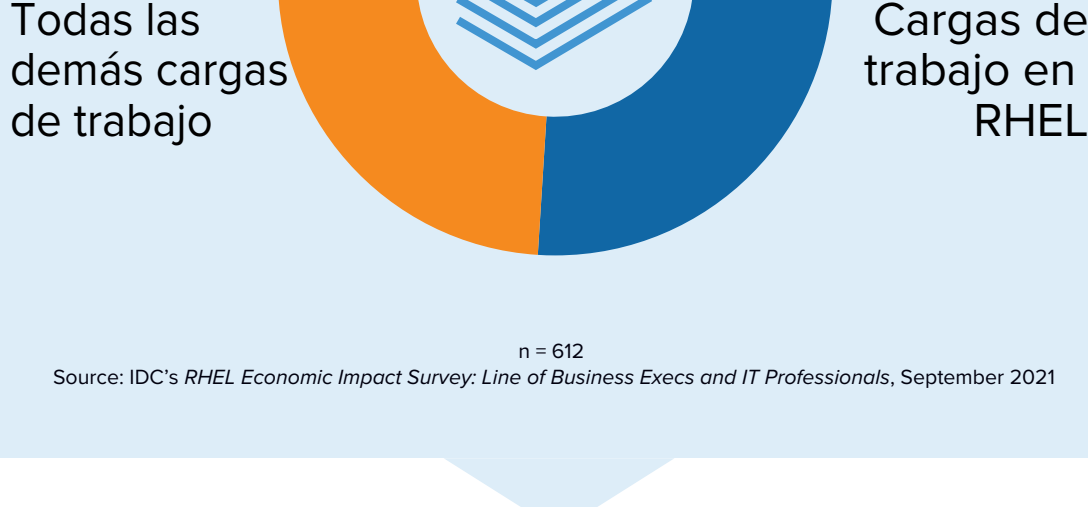

n = 612  
Source: IDC's RHEL Economic Impact Survey; Line of Business Execs and IT Professionals, September 2021

## El ecosistema de RHEL se extiende a los empleados de todo el mundo

Red Hat y su ecosistema de partners emplearán este año



**más de 990 000 trabajadores y proporcionan un sustento a 1,9 millones de profesionales de TI** que trabajan con RHEL a diario.



Fuente: Red Hat Enterprise Linux: impulso de 1,7 billones de dólares al año para los clientes, IDC, marzo de 2022

## Conclusión

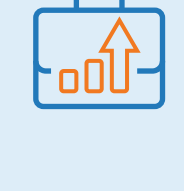

**Los sistemas operativos deben ser perfectamente híbridos y aptos para la multinube.** RHEL puede desplegarse en cualquier lugar y mejora los recorridos de TI de las empresas.

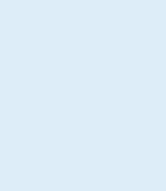

Se calcula que este año los ingresos empresariales de RHEL superarán los **206 billones de dólares, de los cuales 161 billones estarán relacionados con TI.**

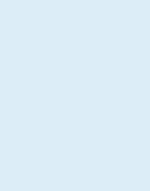

**Con 13 billones de dólares en 2022**, la oportunidad del ecosistema para RHEL es tremenda y va a seguir creciendo.



Fuente: Red Hat Enterprise Linux: impulso de 1,7 billones de dólares al año para los clientes, IDC, marzo de 2022

## Mensaje del patrocinador

Para obtener más información, lea el documento técnico de IDC, *Red Hat Enterprise Linux: un impulso de 1,7 billones de dólares al año para los clientes*, patrocinado por Red Hat.

[Descargue el informe completo aquí](#)